



Tribunal de Contas do Estado da Paraíba

Processo Nº 04086/22

EXERCÍCIO: 2021
SUBCATEGORIA: PCA - Prestação de Contas Anuais
JURISDICIONADO: Superintendência Cajazeirense de Transporte e Trânsito
DATA DE ENTRADA: 30/03/2022
ASSUNTO: Encaminhamento de PRESTAÇÃO DE CONTAS ANUAIS
relativa ao exercício de 2021.
INTERESSADOS: Joao Vitor Mendes de Almeida



SUPERINTENDÊNCIA CAJAZEIRENSE
DE TRANSPORTE E TRÂNSITO

ESTADO DA PARAÍBA
GOVERNO DO MUNICÍPIO DE CAJAZEIRAS
Superintendência Cajazeirense de Transportes e Trânsito

**RELATÓRIO DE AÇÕES REALIZADAS PELA SUPERINTENDÊNCIA CAJAZEIRENSE DE
TRANSPORTES E TRÂNSITO - SCTRANS
ANO 2021**

João Vitor Mendes de Almeida
Superintendente

Rua Barão do Rio Branco, 568 – Centro – Cajazeiras/PB - CEP 58.900-000
Contato: (83) 3531.5630, e-mail: sctranscajazeiras.gov@gmail.com
CNPJ 04.342.393/0001-72



ESTADO DA PARAÍBA
GOVERNO DO MUNICÍPIO DE CAJAZEIRAS
Superintendência Cajazeirense de Transportes e Trânsito

1 – INTRODUÇÃO

A Superintendência Cajazeirense de Transportes e Trânsito (SCTRANS) é uma entidade autárquica municipal, criada pela Lei 1.329, de 15 de março de 2001, vinculada ao Gabinete do Prefeito, com sede e foro nesta cidade, tem por finalidade básica; planejar, organizar, coordenar, executar, medi e controlar o transporte coletivo e de táxi, tráfego, trânsito e sistema viário. A SCTRANS goza de autonomia administrativa e financeira, na forma que dispuserem a legislação pertinente e seu Regimento Interno.

2 - ATRIBUIÇÕES

Compete à Superintendência Cajazeirense de Transportes e Trânsito — SCTRANS:

- I — Coordenar, programar e executar a política de transportes públicos de passageiros do Município;
- II — Disciplinar, conceder operar e fiscalizar os serviços de transporte público do Município;
- III — Desenvolver o planejamento e a programação do Sistema de Transporte Público de Passageiro, integrando-os com as decisões sobre planejamento Urbano do Município de Cajazeiras;
- IV — Detalhar, operacionalmente, o Sistema de Transporte Público de Passageiros no Município, fixando itinerários, frequências, horários, lotação, equipamentos, turnos de trabalho, integração intermodal, locais e tempos de parada e critérios para atendimentos especiais;
- V — Estabelecer os esquemas operacionais para o serviço de táxi, definindo custos, equipamentos e locais de estacionamento;
- VI — Fiscalizar, seguindo os parâmetros definidos, a operação e a exploração do transporte público de passageiros por ônibus, por táxi, por moto - táxi, e por transportes especiais, promovendo as correções, aplicando as penalidades regulamentares nas infrações e arrecadando valores provenientes de multas;
- VII — Elaborar estudos, executar e fiscalizar a política e os valores tarifários fixados para cada modalidade e de transporte público de passageiros;
- VIII — Administrar a execução do regulamento e das normas sobre transporte público de passageiros no Município de Cajazeiras;
- IX — Coordenar a elaboração de estudos, programa e projetos relacionados com o sistema viário e o sistema de Circulação do Município, respeitando as diretrizes do Plano Diretor;
- X – Analisar e decidir sobre a implantação de planos e projetos referentes a loteamentos, conjuntos habitacionais, qualquer tipo de equipamento urbano, construção ou eventos, que possam vir a influenciar a fluidez do trânsito e o sistema de transporte urbano;

Rua Barão do Rio Branco, 568 – Centro – Cajazeiras/PB - CEP 58.900-000
 Contato: (83) 3531.5630, e-mail: sctranscajazeiras.gov@gmail.com
 CNPJ 04.342.393/0001-72



ESTADO DA PARAÍBA
GOVERNO DO MUNICÍPIO DE CAJAZEIRAS
Superintendência Cajazeirense de Transportes e Trânsito

- XI – Fiscalizar, autuar e aplicar as penalidades e medidas administrativas cabíveis relativas à infração por excesso de peso, dimensões e lotações dos veículos, bem como notificar e arrecadar as multas que aplicar;
- XII – Cumprir e fazer cumprir a legislação e as normas de trânsito, no âmbito de suas atribuições e no território do Município de Cajazeiras;
- XIII – Planejar, projetar, regulamentar e operar o trânsito de veículos, de pedestres e de animais, e promover o desenvolvimento da circulação e da segurança dos ciclistas;
- XIV — implantar, manter, operar o sistema de sinalização, os dispositivos e os equipamentos do controle viário;
- XV – Coletar dados estatístico e elaborar estudos sobre os acidentes de trânsito e suas causas;
- XVI – Estabelecer, em conjunto com órgãos de polícia ostensiva de trânsito, as diretrizes para polícia ostensiva de trânsito;
- XVII – Executar a fiscalização de trânsito, autuar e aplicar as medidas administrativas cabíveis, por infração de circulação, estacionamento e paradas previstas no Código Nacional de Trânsito, no exercício regular do Poder de Polícia de Trânsito;
- XVIII – Aplicar as penalidades de advertência por escrito e multa, por infração de circulação, estacionamento e parada prevista no Código Nacional de Trânsito, notificando os infratores e arrecadando as multas que aplicar;
- XIX – Fiscalizar o cumprimento da norma contida no artigo 95 do Código Nacional de Trânsito Brasileiro (Lei 9.503/97), aplicando as penalidades e arrecadando as multas nelas previstas;
- XX – Implantar, manter e operar sistema de estacionamento rotativo pago nas vias (Zona Azul);
- XXI – Arrecadar valores provenientes de estada e remoção de veículos e objetos e escolta de veículos de cargas superdimensionadas ou perigosas;
- XXII – Credenciar os serviços escolta, fiscalizar e adotar medidas de segurança relativas aos serviços de remoção de veículos, escoltados e transportes de carga indivisível;
- XXIII – Integra se a outros órgãos e entidades do Sistema nacional de Trânsito para fins de arrecadação e compensação de multas impostas na área de competência da SCTRANS, com vistas a unificação do licenciamento, a simplificação e a celeridade das transferências de veículos e prontuários dos condutores de uma para outra unidade da Federação;
- XXIV – Implantar as medidas da Polícia Nacional de Trânsito e do Programa Nacional de Trânsito;
- XXV – Promover e participar de Projetos e Programas de educação e segurança de Trânsito de acordo com as diretrizes estabelecidas pelo CONTRAN;
- XXVI – Planejar e implantar medidas para a redução da circulação de veículos e reordenação do tráfego, com o objetivo de diminuir a emissão global de poluentes;



ESTADO DA PARAÍBA
GOVERNO DO MUNICÍPIO DE CAJAZEIRAS
Superintendência Cajazeirense de Transportes e Trânsito

XXVII – Registrar e licenciar na forma da Legislação, ciclomotores, veículos de tração, e propulsão humana e de tração animal, fiscalizando e atuando, aplicando as penalidades e arrecadando multas decorrentes de infrações;

XXVII – Conceder autorização para conduzir veículos de propulsão humana e tração animal;

XXIX – Articular-se com os demais órgãos do Sistema Nacional de Trânsito, no Estado da Paraíba, sob a coordenação do CIRETRAN;

XXX – Fiscalizar o nível de emissões de poluentes e ruídos e dar apoio às ações específicas aos órgãos locais de defesa ambiental, quando solicitado;

XXXI – Vistoriar veículos que necessitem autorização especial para transitar e estabelecer os requisitos técnicos a serem observados para circulação desses veículos;

XXXII – Integra-se ao Sistema Nacional de Trânsito, conforme previsto no artigo 333 do Código de Trânsito Brasileiro;

XXXIII — Exercer as atribuições cuja natureza se relacione com a natureza da autarquia ora criada.

3 – ESTRUTURA ADMINISTRATIVA



Rua Barão do Rio Branco, 568 – Centro – Cajazeiras/PB - CEP 58.900-000
 Contato: (83) 3531.5630, e-mail: sctranscajazeiras.gov@gmail.com
 CNPJ 04.342.393/0001-72



SUPERINTENDÊNCIA CAJAZEIRENSE
DE TRANSPORTE E TRÂNSITO
ESTADO DA PARAÍBA
GOVERNO DO MUNICÍPIO DE CAJAZEIRAS
Superintendência Cajazeirense de Transportes e Trânsito

4 – AÇÕES DESENVOLVIDAS

No ano de 2021, a SCTRANS, tendo como superintendente o senhor João Vitor Mendes de Almeida, realizou diversas ações voltadas a mobilidade urbana e segurança do trânsito.

Dentre essas ações, pode-se destacar, a ampliação do sistema de monitoramento por câmeras no município, mediante a ampliação da central de vídeo monitoramento na sede desta autarquia, construção de diversas faixas elevadas de pedestres, redutores de velocidade, rotatórias, restauração e implantação de placas de sinalização vertical, pintura de faixas de pedestres, canteiros centrais, melhoramento de vias utilizando asfalto frio (tapa buraco).

Continuando com as ações desenvolvidas, ainda podemos elencar: a manutenção de grupos semaforicos, mudanças de vias, cadastramento, vistoria e colocação de selos de identificação de transportes nas categorias moto taxistas, taxistas, alternativos, transporte de turismo, transporte escolar, transporte coletivo e transporte de mercadoria, bem como o cadastramento de vagas especiais para idosos e deficientes físicos, conforme prevê as resoluções de Nº 303/2008 e 304/2008 do CONTRAN – DENATRAN.

Foram realizadas também campanhas educativas com intuito de conscientizar pedestres, ciclistas e motoristas da importância de respeitar as regras de trânsito, destacando-se a campanha do **Maio Amarelo** com o tema “Respeito e responsabilidade, pratique no trânsito”, e a **Semana Nacional do Trânsito** com o tópico “No trânsito, sua responsabilidade salva vidas!”.

5. – CAMPANHAS REALIZADAS

5.1 - SEMANA NACIONAL DO TRÂNSITO

A programação, que teve como lema "No trânsito, sua responsabilidade salva vidas", foi iniciada com uma roda de conversas no Colégio Nossa Senhora de Lourdes, ficando a abertura oficial para o sábado, dia 18 de setembro, com uma blitz educativa em frente à Escola Estadual Dom Moisés Coelho, no centro da cidade, a partir das 09h00 da manhã, com o apoio da 5ª Companhia de Trânsito (CPTTran), e blitz às 16h00 na saída para Sousa, em frente à DICAL distribuidora de veículos.



ESTADO DA PARAÍBA
GOVERNO DO MUNICÍPIO DE CAJAZEIRAS
 Superintendência Cajazeirense de Transportes e Trânsito



5.2 - MAIO AMARELO

Como tem feito nos últimos anos, a Superintendência Cajazeirense de Transporte e Trânsito, aderiu à campanha nacional "Maio Amarelo", que tem como finalidade principal a prevenção de acidentes de trânsito nas vias urbanas.

Além da realização de blitz educativa, durante todo o mês, palestras e simulações de acidentes, como forma de chamar a atenção de toda a população para os perigos do trânsito, para este ano, o destaque da campanha vai para a iluminação amarela do principal ponto turístico da cidade, o Cristo Rei, que pode ser avistado de todos os pontos e por quem chega a Cajazeiras pela BR-230 ou outros acessos.

Rua Barão do Rio Branco, 568 – Centro – Cajazeiras/PB - CEP 58.900-000
 Contato: (83) 3531.5630, e-mail: sctranscajazeiras.gov@gmail.com
 CNPJ 04.342.393/0001-72



SUPERINTENDÊNCIA CAJAZEIRENSE
DE TRANSPORTE E TRÂNSITO

ESTADO DA PARAÍBA
GOVERNO DO MUNICÍPIO DE CAJAZEIRAS
Superintendência Cajazeirense de Transportes e Trânsito

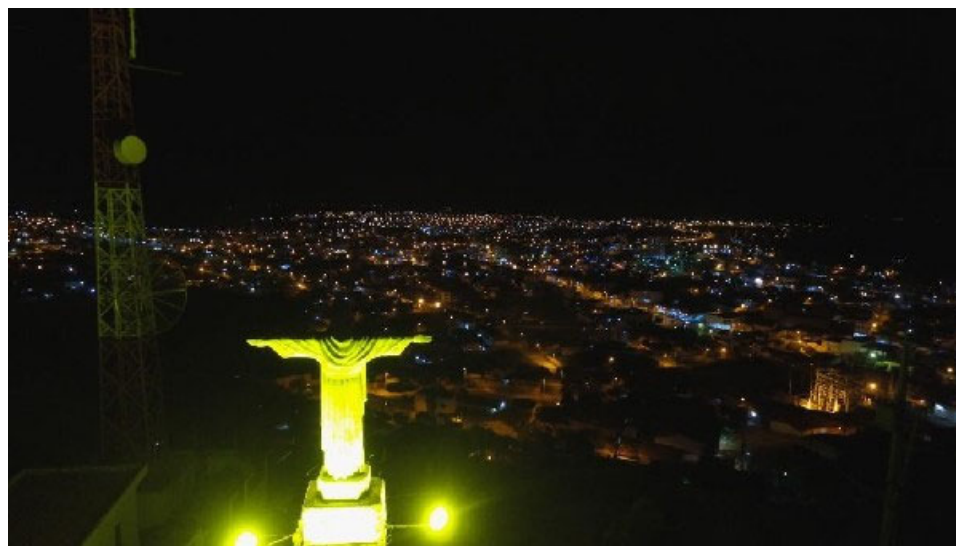
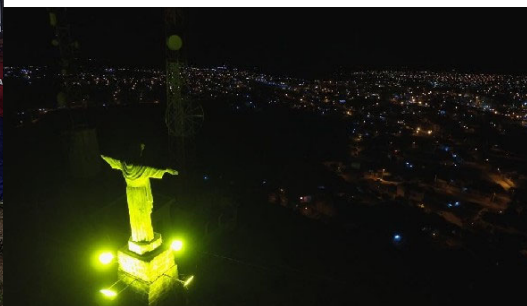

Rua Barão do Rio Branco, 568 – Centro – Cajazeiras/PB - CEP 58.900-000
Contato: (83) 3531.5630, e-mail: sctranscajazeiras.gov@gmail.com
CNPJ 04.342.393/0001-72



SUPERINTENDÊNCIA CAJAZEIRENSE
DE TRANSPORTE E TRÂNSITO

ESTADO DA PARAÍBA
GOVERNO DO MUNICÍPIO DE CAJAZEIRAS
Superintendência Cajazeirense de Transportes e Trânsito

5.3 - CAMPANHAS EDUCATIVAS

A SCTRANS tem em sua política de atuação, a elaboração de campanhas educativas de trânsito, visando a conscientização dos condutores e pedestres para o comportamento adequado no trânsito. Em sua essência, o trabalho também tem por finalidade contribuir para a diminuição dos acidentes de trânsito, criando situações que faça o cidadão refletir.

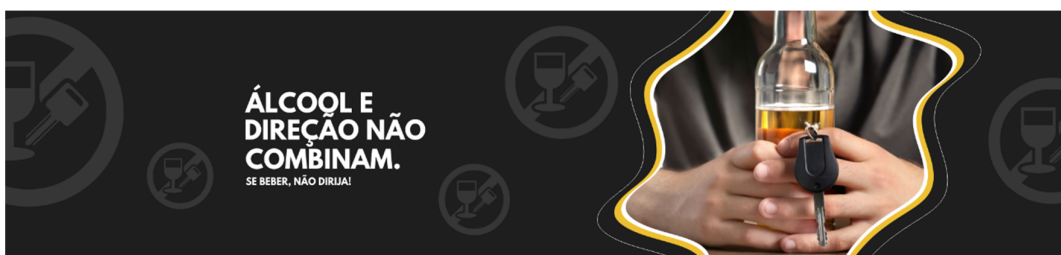

5.4 – AMPLIAÇÃO DE MONITORAMENTO

A SCTRANS inaugurou uma central de monitoramento com 25 câmeras, o que possibilitará um trabalho mais eficaz do órgão de trânsito e mais segurança para a população.

Na ocasião, foi anunciado uma parceria com a CDL (Câmara de Dirigentes Lojistas), representada pelo empresário Alexandre Costa, para ampliar a Central de Monitoramento,

Rua Barão do Rio Branco, 568 – Centro – Cajazeiras/PB - CEP 58.900-000
Contato: (83) 3531.5630, e-mail: sctranscajazeiras.gov@gmail.com
CNPJ 04.342.393/0001-72



SUPERINTENDÊNCIA CAJAZEIRENSE
DE TRANSPORTE E TRÂNSITO

ESTADO DA PARAÍBA
GOVERNO DO MUNICÍPIO DE CAJAZEIRAS
Superintendência Cajazeirense de Transportes e Trânsito

visando contemplar a área comercial da cidade, possibilitando um melhor monitoramento, tanto da SCTRANS, quanto das autoridades policiais, que atuam na segurança pública.

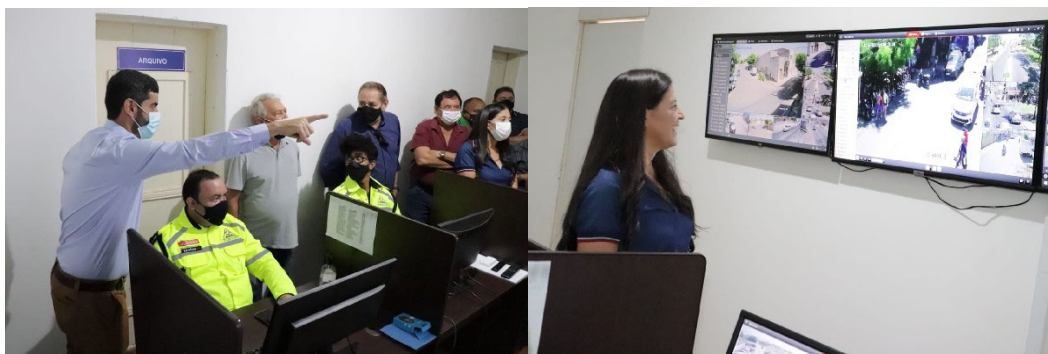
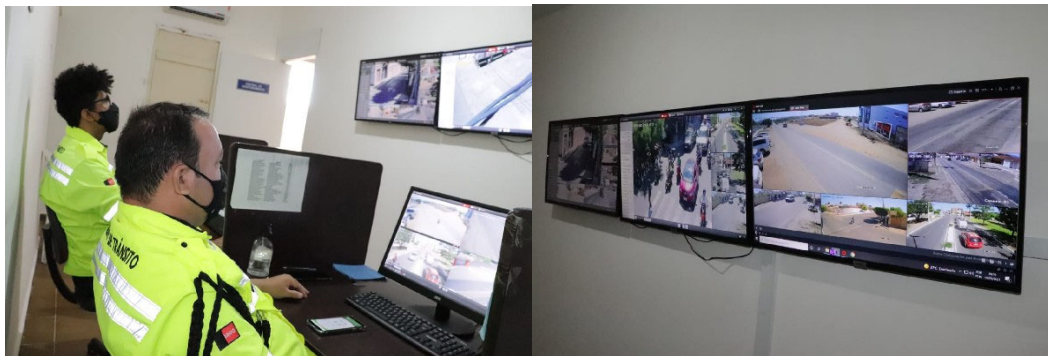

6 – INSTALAÇÃO DE BARREIRAS SANITÁRIAS

O prefeito José Aldemir determinou, no mês de fevereiro do corrente ano, a instalação de barreiras sanitárias nas principais entradas da cidade, para desinfecção de veículos e medição de temperatura, como medida para tentar conter o avanço do vírus em Cajazeiras e garantir o cumprimento das medidas restritivas constantes nos decretos do governo do Estado e do Município, para o período de carnaval, mesmo sem a realização do evento, visando, sobretudo, evitar aglomerações nessa fase de avanço da pandemia da Covid-19.

Uma equipe de secretários da Prefeitura discutiu a medida com o Comando local da Polícia Militar e da Polícia Rodoviária Federal, buscando o apoio necessário para desempenhar o trabalho. Ficou definido que as instituições seriam parceiras durante essa ação juntamente com a SCTRANS e a Secretária Municipal de Saúde, por meio da Vigilância Sanitária.

Rua Barão do Rio Branco, 568 – Centro – Cajazeiras/PB - CEP 58.900-000
Contato: (83) 3531.5630, e-mail: sctranscajazeiras.gov@gmail.com
CNPJ 04.342.393/0001-72



SUPERINTENDÊNCIA CAJAZEIRENSE
DE TRANSPORTE E TRÂNSITO

ESTADO DA PARAÍBA
GOVERNO DO MUNICÍPIO DE CAJAZEIRAS
Superintendência Cajazeirense de Transportes e Trânsito

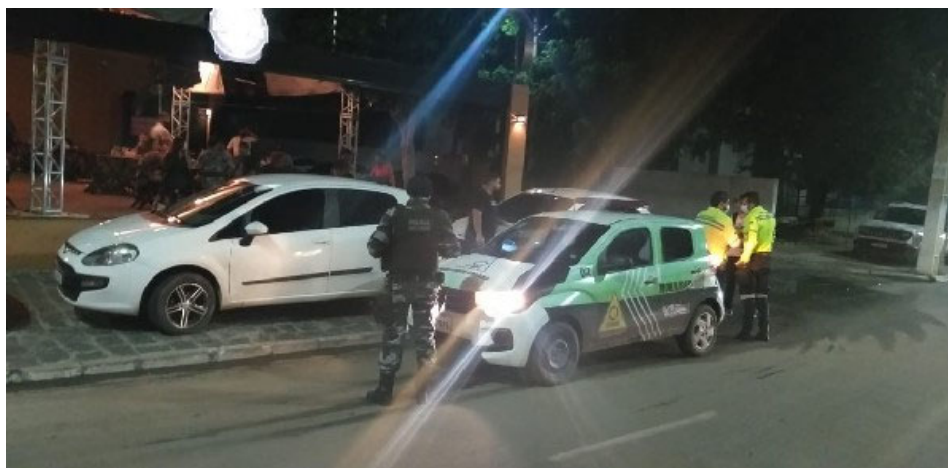

Rua Barão do Rio Branco, 568 – Centro – Cajazeiras/PB - CEP 58.900-000
Contato: (83) 3531.5630, e-mail: sctranscajazeiras.gov@gmail.com
CNPJ 04.342.393/0001-72



SUPERINTENDÊNCIA CAJAZEIRENSE
DE TRANSPORTE E TRÂNSITO

ESTADO DA PARAÍBA
GOVERNO DO MUNICÍPIO DE CAJAZEIRAS
Superintendência Cajazeirense de Transportes e Trânsito

7 – MELHORIAS NO TRÂNSITO

7.1 - RECUPERAÇÃO DA MALHA ASFÁLTICA DA CIDADE

A SCTRANS realizou diversas ações visando a recuperação da malha asfáltica de várias ruas, os trabalhos começaram pelas ruas e avenidas centrais, se estendendo por toda a cidade, onde a pavimentação mais antiga apresentava falhas e vinha dificultado a circulação normal de veículos.



Rua Barão do Rio Branco, 568 – Centro – Cajazeiras/PB - CEP 58.900-000
Contato: (83) 3531.5630, e-mail: sctranscajazeiras.gov@gmail.com
CNPJ 04.342.393/0001-72



SUPERINTENDÊNCIA CAJAZEIRENSE
DE TRANSPORTE E TRÂNSITO

ESTADO DA PARAÍBA
GOVERNO DO MUNICÍPIO DE CAJAZEIRAS
Superintendência Cajazeirense de Transportes e Trânsito

7.2 – IMPLANTAÇÃO DE ROTATÓRIA

A Superintendência de Transporte e Trânsito, anunciou a construção de uma nova rotatória no trecho que dá entrada para a Rua João Lima da Silva, construção de canteiro central no cruzamento da Rua São José, com a conseqüente desativação do sinal semafórico do local visando melhorar a mobilidade urbana.



Rua Barão do Rio Branco, 568 – Centro – Cajazeiras/PB - CEP 58.900-000
Contato: (83) 3531.5630, e-mail: sctranscajazeiras.gov@gmail.com
CNPJ 04.342.393/0001-72



SUPERINTENDÊNCIA CAJAZEIRENSE
DE TRANSPORTE E TRÂNSITO

ESTADO DA PARAÍBA
GOVERNO DO MUNICÍPIO DE CAJAZEIRAS
Superintendência Cajazeirense de Transportes e Trânsito

7.3 – MELHORIAS DISTRITO BOQUEIRÃO

Foram realizados serviços de limpeza, renovação e ampliação da sinalização horizontal das ruas do distrito de Engenheiro Ávidos (Boqueirão), melhorando as condições de tráfego e segurança daquela localidade.

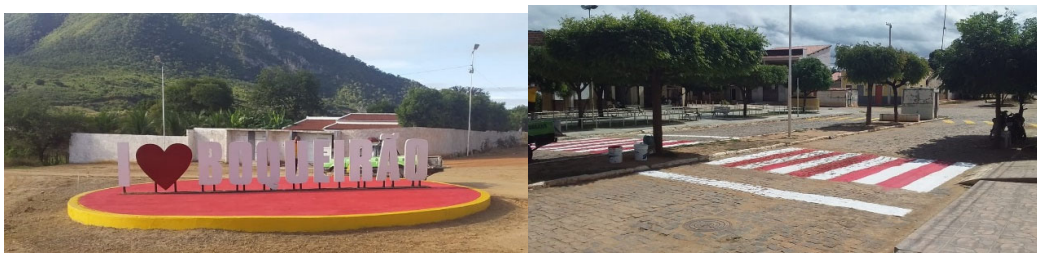

7.4 - CICLOVIA

A primeira ciclovia da cidade, uma importante ação urbanística de mobilidade, que contempla o segmento dos ciclistas. Na Avenida Severino Cordeiro, bairro Jardim Oásis, zona leste da cidade, a obra foi construída com recursos próprios da Superintendência Cajazeirense de Transporte e Trânsito com extensão será de 1,2 quilômetro.

Desta forma, a avenida ganhou uma nova alternativa sustentável de transporte, com a retirada do canteiro central, nova sinalização e pavimentação.

Rua Barão do Rio Branco, 568 – Centro – Cajazeiras/PB - CEP 58.900-000
Contato: (83) 3531.5630, e-mail: sctranscajazeiras.gov@gmail.com
CNPJ 04.342.393/0001-72



SUPERINTENDÊNCIA CAJAZEIRENSE
DE TRANSPORTE E TRÂNSITO

ESTADO DA PARAÍBA
GOVERNO DO MUNICÍPIO DE CAJAZEIRAS
Superintendência Cajazeirense de Transportes e Trânsito

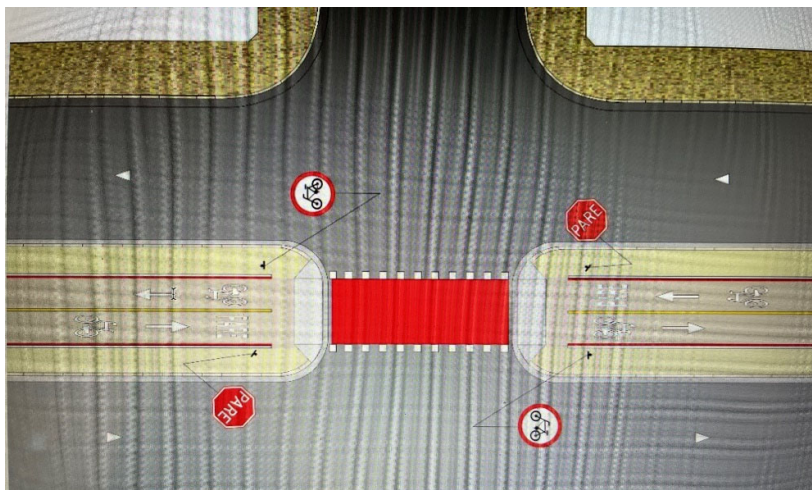

Rua Barão do Rio Branco, 568 – Centro – Cajazeiras/PB - CEP 58.900-000
Contato: (83) 3531.5630, e-mail: sctranscajazeiras.gov@gmail.com
CNPJ 04.342.393/0001-72



SCTRANS

SUPERINTENDÊNCIA CAJAZEIRENSE
DE TRANSPORTE E TRÂNSITO

ESTADO DA PARAÍBA
GOVERNO DO MUNICÍPIO DE CAJAZEIRAS
Superintendência Cajazeirense de Transportes e Trânsito

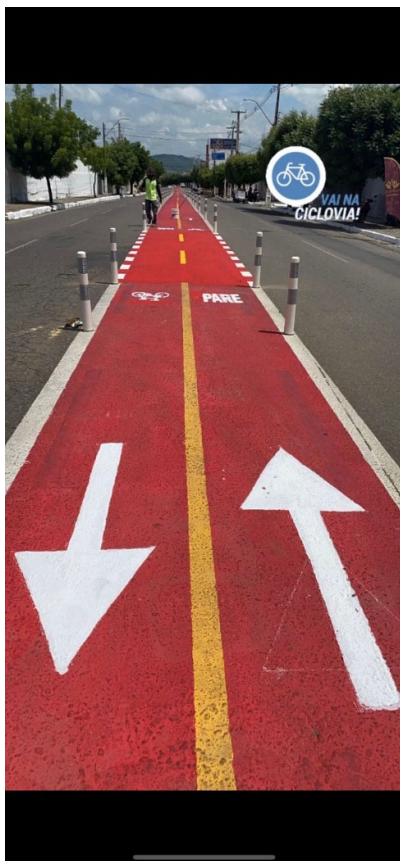

Rua Barão do Rio Branco, 568 – Centro – Cajazeiras/PB - CEP 58.900-000
Contato: (83) 3531.5630, e-mail: sctranscajazeiras.gov@gmail.com
CNPJ 04.342.393/0001-72



SUPERINTENDÊNCIA CAJAZEIRENSE
DE TRANSPORTE E TRÂNSITO

ESTADO DA PARAÍBA
GOVERNO DO MUNICÍPIO DE CAJAZEIRAS
Superintendência Cajazeirense de Transportes e Trânsito

7.5 – SERVIÇOS DE SINALIZAÇÃO HORIZONTAL E VERTICAL

A Superintendência Cajazeirense de Transporte e Trânsito realizou vários serviços de melhoramento e à segurança no sistema de sinalização de avenidas que concentram grande fluxo de veículos na cidade.

Os serviços incluíram revitalização das faixas de pedestres, rotatórias, colocação de gelo baiano, bem como a fabricação, recuperação e instalação das placas de sinalização vertical.

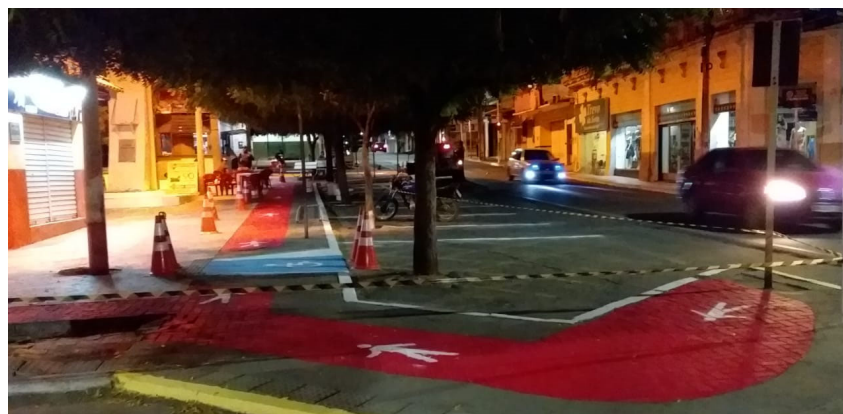

Rua Barão do Rio Branco, 568 – Centro – Cajazeiras/PB - CEP 58.900-000
Contato: (83) 3531.5630, e-mail: sctranscajazeiras.gov@gmail.com
CNPJ 04.342.393/0001-72



SUPERINTENDÊNCIA CAJAZEIRENSE
DE TRANSPORTE E TRÂNSITO

ESTADO DA PARAÍBA
GOVERNO DO MUNICÍPIO DE CAJAZEIRAS
Superintendência Cajazeirense de Transportes e Trânsito



Rua Barão do Rio Branco, 568 – Centro – Cajazeiras/PB - CEP 58.900-000
Contato: (83) 3531.5630, e-mail: sctranscajazeiras.gov@gmail.com
CNPJ 04.342.393/0001-72



SUPERINTENDÊNCIA CAJAZEIRENSE DE TRANSPORTE E TRÂNSITO

ESTADO DA PARAÍBA
GOVERNO DO MUNICÍPIO DE CAJAZEIRAS
Superintendência Cajazeirense de Transportes e Trânsito

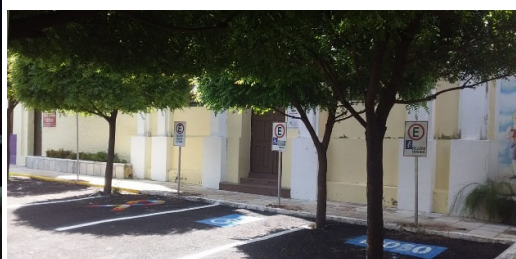

Rua Barão do Rio Branco, 568 – Centro – Cajazeiras/PB - CEP 58.900-000
Contato: (83) 3531.5630, e-mail: sctranscajazeiras.gov@gmail.com
CNPJ 04.342.393/0001-72



SUPERINTENDÊNCIA CAJAZEIRENSE DE TRANSPORTE E TRÂNSITO

ESTADO DA PARÁIBA
GOVERNO DO MUNICÍPIO DE CAJAZEIRAS
 Superintendência Cajazeirense de Transportes e Trânsito

8 – CADASTRAMENTO, VISTORIA E COLOCAÇÃO DE SELOS DE IDENTIFICAÇÃO DE TRANSPORTES

ESTACIONAMENTO

REPÚBLICA FEDERATIVA DO BRASIL
 CONSELHO NACIONAL DE TRÂNSITO

ESTACIONAMENTO VAGA ESPECIAL
 CONFORME RESOLUÇÃO Nº 394/2008 DO CONTRAN

Nº DO REGISTRO: _____

DATA DE EMISSÃO: _____ VALIDADE: _____

UNIDADE DA FEDERAÇÃO: PARÁIBA

MUNICÍPIO: CAJAZEIRAS

ÓRGÃO EXPEDIDOR: SUPERINTENDÊNCIA CAJAZEIRENSE DE TRANSPORTES E TRÂNSITO.

ESTACIONAMENTO

REPÚBLICA FEDERATIVA DO BRASIL
 CONSELHO NACIONAL DE TRÂNSITO

ESTACIONAMENTO VAGA ESPECIAL
 CONFORME RESOLUÇÃO Nº 393/2008 DO CONTRAN

Nº DO REGISTRO: _____

DATA DE EMISSÃO: _____ VALIDADE: _____

UNIDADE DA FEDERAÇÃO: PARÁIBA

MUNICÍPIO: CAJAZEIRAS

ÓRGÃO EXPEDIDOR: SUPERINTENDÊNCIA CAJAZEIRENSE DE TRANSPORTES E TRÂNSITO.

NOME DO BENEFICIÁRIO _____

RG | ORG. EMISSOR | UF _____ CPF _____ DATA NASCIMENTO _____

REGRAS DE UTILIZAÇÃO

- A autorização concedida por meio deste cartão somente terá validade se o mesmo for apresentado no original e preenchido as seguintes condições:
 - Estiver colocado sobre o painel do veículo, com frente voltada para cima;
 - For apresentado à autoridade de trânsito no ato de agenciamento, sempre que solicitado;
- Este cartão de autorização poderá ser recolhido e o ato de autorização suspenso ou cassado, a qualquer tempo, a critério do órgão de trânsito, especialmente se verificar irregularidade em sua utilização, considerando-se como tal, dentre outras:
 - O empastelamento do cartão a terceiros;
 - O uso de cópia do cartão, efetuada por qualquer processo;
 - O porte do cartão com rasuras ou falsificação;
 - O uso do cartão em desacordo com as disposições nele contidas ou na legislação pertinente, especialmente se constatado pelo agente que o veículo por ocasião da utilização da vaga especial, não serviu para o transporte do idoso;
 - O uso do cartão com a validade vencida.
- Apresentar autorização somente a válida para estacionar nas vagas devidamente sinalizadas com a legenda idoso.
- Esta autorização também permite o uso em vagas de Estacionamento Rotativo Regulamentado, gratuito ou pago, sendo obrigatório a utilização conjunta do Cartão de Estacionamento, bem como a obediência às suas normas de utilização.
- O descumprimento ao disposto neste cartão de autorização, bem como às demais regras de trânsito e a sinalização local, sujeitará o infrator às medidas administrativas, penalidades e pontuação prevista em lei.

NOME DO BENEFICIÁRIO _____

RG | ORG. EMISSOR | UF _____ CPF _____ DATA NASCIMENTO _____

REGRAS DE UTILIZAÇÃO

- A autorização concedida por meio deste cartão somente terá validade se o mesmo for apresentado no original e preenchido as seguintes condições:
 - Estiver colocado sobre o painel do veículo, com frente voltada para cima;
 - For apresentado à autoridade de trânsito no ato de agenciamento, sempre que solicitado;
- Este cartão de autorização poderá ser recolhido e o ato de autorização suspenso ou cassado, a qualquer tempo, a critério do órgão de trânsito, especialmente se verificar irregularidade em sua utilização, considerando-se como tal, dentre outras:
 - O empastelamento do cartão a terceiros;
 - O uso de cópia do cartão, efetuada por qualquer processo;
 - O porte do cartão com rasuras ou falsificação;
 - O uso do cartão em desacordo com as disposições nele contidas ou na legislação pertinente, especialmente se constatado pelo agente que o veículo por ocasião da utilização da vaga especial, não serviu para o transporte do idoso;
 - O uso do cartão com a validade vencida.
- Apresentar autorização somente a válida para estacionar nas vagas devidamente sinalizadas com a legenda idoso.
- Esta autorização também permite o uso em vagas de Estacionamento Rotativo Regulamentado, gratuito ou pago, sendo obrigatório a utilização conjunta do Cartão de Estacionamento, bem como a obediência às suas normas de utilização.
- O descumprimento ao disposto neste cartão de autorização, bem como às demais regras de trânsito e a sinalização local, sujeitará o infrator às medidas administrativas, penalidades e pontuação prevista em lei.



Rua Barão do Rio Branco, 568 – Centro – Cajazeiras/PB - CEP 58.900-000
 Contato: (83) 3531.5630, e-mail: sctranscajazeiras.gov@gmail.com
 CNPJ 04.342.393/0001-72



SUPERINTENDÊNCIA CAJAZEIRENSE
DE TRANSPORTE E TRÂNSITO

ESTADO DA PARAÍBA
GOVERNO DO MUNICÍPIO DE CAJAZEIRAS
Superintendência Cajazeirense de Transportes e Trânsito

9 – CONFEÇÃO E RESTAURAÇÃO DE PLACAS DE SINALIZAÇÃO

Toda a fabricação das placas de sinalização é feita dentro da própria SCTRANS, que licita apenas a chapa, o tubo galvanizado e as tintas específicas. A pintura, o corte e a adesivagem é toda feita pela equipe, trazendo uma economia de quase 70% para os cofres públicos em relação as placas que são vendidas para outros municípios. Durante todos esses anos, já foram fabricadas, recuperadas e instaladas mais de 1500 placas de sinalização vertical.

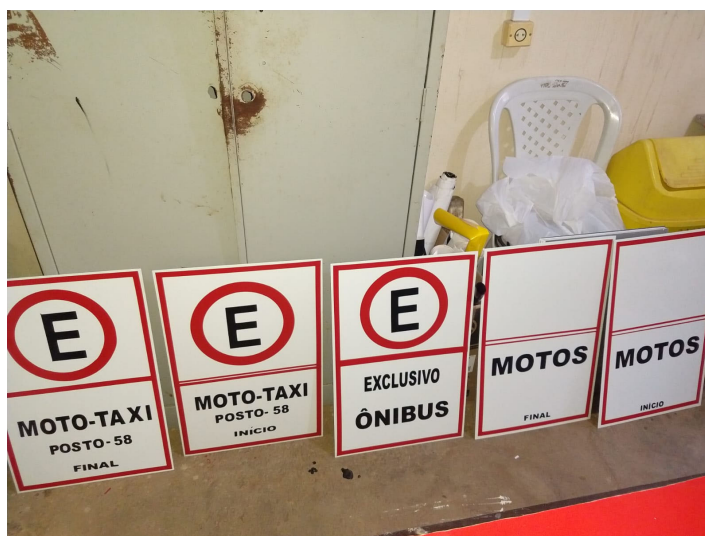

Rua Barão do Rio Branco, 568 – Centro – Cajazeiras/PB - CEP 58.900-000
Contato: (83) 3531.5630, e-mail: sctranscajazeiras.gov@gmail.com
CNPJ 04.342.393/0001-72

SUPERINTENDÊNCIA CAJAZEIRENSE
DE TRANSPORTE E TRÂNSITO

ESTADO DA PARAÍBA
GOVERNO DO MUNICÍPIO DE CAJAZEIRAS
Superintendência Cajazeirense de Transportes e Trânsito

10 – AQUISIÇÕES REALIZADAS

No exercício de 2021, como de costume, a SCTRANS realizou prontamente a manutenção corretiva e preventiva de todas as suas viaturas, dando plena condições de trabalho para os agentes de trânsito no desempenho de suas funções. Mas o ponto de maior destaque nesse quesito, foi a aquisição de uma motocicleta que 0 km, para dar maior celeridade na mobilidade dentro das vias municipais.





Estado da Paraíba

Superintendência De Transportes e Trânsito de Cajazeiras - Sctrans

Lei de Nº Criada em

C.N.P.J.: 04.342.393/0001-72

R BARAO DO RIO BRANCO

Demonstrações Contábeis Aplicadas ao Setor Público - DCASP

ANEXO 12 - Balanço Orçamentário - DCASP

Lei nº 4.320/64 (NBC T 16.6)

DEZ/2021

QUADRO PRINCIPAL

<u>RECEITAS ORÇAMENTÁRIAS</u>	PREVISÃO RECEITA (a)	PREVISÃO ATUALIZADA (b)	RECEITAS REALIZADAS (c)	SALDO d= (c-b)
Receitas Correntes (I)	950.300,00	1.215.665,61	1.120.605,51	-95.060,10
Impostos, Taxas e Contribuições de Melhoria	167.100,00	167.100,00	116.889,30	-50.210,70
Contribuições	0,00	0,00	0,00	0,00
Receita Patrimonial	1.000,00	1.000,00	296,08	-703,92
Receita Agropecuária	0,00	0,00	0,00	0,00
Receita Industrial	0,00	0,00	0,00	0,00
Receita de Serviços	2.000,00	2.000,00	0,00	-2.000,00
Transferências Correntes	0,00	0,00	0,00	0,00
Outras Receitas Correntes	780.200,00	1.045.565,61	1.003.420,13	-42.145,48
Receitas de Capital (II)	0,00	0,00	0,00	0,00
Operações de Crédito	0,00	0,00	0,00	0,00
Alienação de Bens	0,00	0,00	0,00	0,00
Amortização de Empréstimos	0,00	0,00	0,00	0,00
Transferências de Capital	0,00	0,00	0,00	0,00
Outras Receitas de Capital	0,00	0,00	0,00	0,00
Recursos Arrecadados em Exercícios Anteriores (III)				
SUBTOTAL DAS RECEITAS (IV) = (I + II + III)	950.300,00	1.215.665,61	1.120.605,51	-95.060,10
Refinanciamento (II)				
Operações de Crédito Internas				
Mobiliária				
Contratual				
Operações de Crédito Externas				
Mobiliária				
Contratual				
SUBTOTAL COM REFINANCIAMENTO (III) = (I + II)	950.300,00	1.215.665,61	1.120.605,51	-95.060,10
DÉFICIT (IV)			2.403.474,61	
TOTAL (V) = (III + IV)	950.300,00	1.215.665,61	3.524.080,12	-95.060,10
Saldos de Exercícios Anteriores (Utilizados Para Créditos Adicionais)				
Recursos Arrecadados em Exercícios Anteriores				
Superávit Financeiro				
Reabertura de créditos adicionais				



Estado da Paraíba

Superintendência De Transportes e Trânsito de Cajazeiras - Sctrans

Lei de Nº Criada em

C.N.P.J.: 04.342.393/0001-72

R BARAO DO RIO BRANCO

DEZ/2021

Demonstrações Contábeis Aplicadas ao Setor Público - DCASP

ANEXO 12 - Balanço Orçamentário - DCASP

<u>DESPESAS ORÇAMENTÁRIAS</u>	DOTAÇÃO INICIAL	DOTAÇÃO ATUALIZADA	DESPESAS EMPENHADAS	DESPESAS LIQUIDADAS	DESPESAS PAGAS	SALDO DA DOTAÇÃO
	(e)	(f)	(g)	(h)	(i)	(j) = (f-g)
Despesas Correntes	1.558.500,00	3.346.163,29	3.346.163,29	3.346.163,29	3.244.866,17	0,00
Pessoal e Encargos Sociais	1.005.500,00	1.399.378,68	1.399.378,68	1.399.378,68	1.315.423,11	0,00
Juros e Encargos da Dívida	0,00	0,00	0,00	0,00	0,00	0,00
Outras Despesas Correntes	553.000,00	1.946.784,61	1.946.784,61	1.946.784,61	1.929.443,06	0,00
Despesas de Capital	251.500,00	305.346,83	177.916,83	177.916,83	177.916,83	127.430,00
Investimentos	225.000,00	290.372,46	162.942,46	162.942,46	162.942,46	127.430,00
Inversões Financeiras	0,00	0,00	0,00	0,00	0,00	0,00
Amortização da Dívida	26.500,00	14.974,37	14.974,37	14.974,37	14.974,37	0,00
Reserva de Contingência	0,00	0,00	0,00	0,00	0,00	0,00
Reserva de Contingência	0,00	0,00	0,00	0,00	0,00	0,00
SUBTOTAL DAS DESPESAS	1.810.000,00	3.651.510,12	3.524.080,12	3.524.080,12	3.422.783,00	127.430,00
AMORTIZAÇÃO DA DÍVIDA/ REFINANCIAMENTO (VII)						
Amortização da Dívida Interna						
Dívida Mobiliária						
Outras Dívidas						
Amortização da Dívida Externa						
Dívida Mobiliária						
Outras Dívidas						
SUBTOTAL COM REFINANCIAMENTO (VIII) = (VI+VII)						
SUPERÁVIT (IX)			-			
TOTAL (X) = (VII + IX)	1.810.000,00	3.651.510,12	3.524.080,12	3.524.080,12	3.422.783,00	127.430,00



Estado da Paraíba

Superintendência De Transportes e Trânsito de Cajazeiras - Sctrans

Lei de Nº Criada em

C.N.P.J.: 04.342.393/0001-72

R BARAO DO RIO BRANCO

DEZ/2021

Demonstrações Contábeis Aplicadas ao Setor Público - DCASP

ANEXO 12 - Balanço Orçamentário - DCASP

QUADRO DA EXECUÇÃO DOS RESTOS A PAGAR NÃO PROCESSADOS:

	INSCRITOS		LIQUIDADOS (c)	PAGOS (d)	CANCELADOS (e)	SALDO (f)=(a+b-c-e)
	EM EXERCÍCIOS ANTERIORES (a)	EM 31 DE DEZEMBRO DO EXERCÍCIO ANTERIOR (b)				
Despesas Correntes	0,00	0,00	0,00	0,00	0,00	0,00
Pessoal e Encargos Sociais	0,00	0,00	0,00	0,00	0,00	0,00
Juros e Encargos da Dívida	0,00	0,00	0,00	0,00	0,00	0,00
Outras Despesas Correntes	0,00	0,00	0,00	0,00	0,00	0,00
Despesas de Capital	0,00	0,00	0,00	0,00	0,00	0,00
Investimentos	0,00	0,00	0,00	0,00	0,00	0,00
Inversões Financeiras	0,00	0,00	0,00	0,00	0,00	0,00
Amortização da Dívida	0,00	0,00	0,00	0,00	0,00	0,00
Reserva de Contingência	0,00	0,00	0,00	0,00	0,00	0,00
Reserva de Contingência	0,00	0,00	0,00	0,00	0,00	0,00
TOTAL	0,00	0,00	0,00	0,00	0,00	0,00

QUADRO DA EXECUÇÃO DOS RESTOS A PAGAR PROCESSADOS

	INSCRITOS		PAGOS (c)	CANCELADOS (d)	SALDO (e)=(a+b-c-d)
	EM EXERCÍCIOS ANTERIORES (a)	EM 31 DE DEZEMBRO DO EXERCÍCIO ANTERIOR (b)			
Despesas Correntes	0,00	96.614,99	96.614,99	0,00	0,00
Pessoal e Encargos Sociais	0,00	93.844,52	93.844,52	0,00	0,00
Juros e Encargos da Dívida	0,00	0,00	0,00	0,00	0,00
Outras Despesas Correntes	0,00	2.770,47	2.770,47	0,00	0,00
Despesas de Capital	0,00	0,00	0,00	0,00	0,00
Investimentos	0,00	0,00	0,00	0,00	0,00
Inversões Financeiras	0,00	0,00	0,00	0,00	0,00
Amortização da Dívida	0,00	0,00	0,00	0,00	0,00
Reserva de Contingência	0,00	0,00	0,00	0,00	0,00
Reserva de Contingência	0,00	0,00	0,00	0,00	0,00
TOTAL	0,00	96.614,99	96.614,99	0,00	0,00

Fonte: Superintendência De Transportes e Trânsito de Cajazeiras - Sctrans



Estado da Paraíba

Superintendência De Transportes e Trânsito de Cajazeiras - Sctrans**Lei de N° Criada em**

C.N.P.J.: 04.342.393/0001-72

R BARAO DO RIO BRANCO

DEZ/2021

Demonstrações Contábeis Aplicadas ao Setor Público - DCASP

ANEXO 13 - Balanço Financeiro - DCASP

INGRESSOS

	Exercício Atual	Exercício Anterior
Receita Orçamentária (I)	1.120.605,51	844.452,37
Ordinária	1.120.605,51	0,00
Vinculada	0,00	844.452,37
FUNDEB	0,00	0,00
SUS	0,00	0,00
FNDE	0,00	0,00
FNAS	0,00	0,00
Demais Recursos de Transferência	0,00	0,00
Previdenciários	0,00	0,00
Convênios	0,00	0,00
Serviços	0,00	0,00
Outros Recursos	0,00	0,00
(-) Deduções da Receita Orçamentária	0,00	0,00
TRANSFERÊNCIAS FINANCEIRAS RECEBIDAS (II)	2.396.200,00	1.277.700,00
Transferências Recebidas para a Execução Orçamentária	2.396.200,00	1.277.700,00
Transferências Recebidas Independentes de Execução Orçamentária	0,00	0,00
Transferências Recebidas para Aportes de recursos para o RPPS	0,00	0,00
Transferências Recebidas para Aportes de recursos para o RGPS	0,00	0,00
RECEBIMENTOS EXTRA-ORÇAMENTÁRIOS (III)	301.051,75	230.052,37
Inscrição de Restos a Pagar Não Processados	0,00	0,00
Inscrição de Restos a Pagar Processados	101.297,12	96.614,99
Depósitos Restituíveis e Valores Vinculados	145.826,11	101.821,10
Outros Recebimentos Extraorçamentários	53.928,52	31.616,28
SALDO EM ESPÉCIE DO EXERCÍCIO ANTERIOR (IV)	7.878,17	3.446,93
Caixa e Equivalentes de Caixa	7.878,17	3.446,93
Depósitos Restituíveis e Valores Vinculados		
TOTAL (V) = (I + II + III + IV)	3.825.735,43	2.355.651,67



Estado da Paraíba

Superintendência De Transportes e Trânsito de Cajazeiras - Sctrans**Lei de N° Criada em**

C.N.P.J.: 04.342.393/0001-72

R BARAO DO RIO BRANCO

DEZ/2021

Demonstrações Contábeis Aplicadas ao Setor Público - DCASP

ANEXO 13 - Balanço Financeiro - DCASP

DISPÊNDIOS

	Exercício	Exercício Anterior
Despesa Orçamentária (VI)	3.524.080,12	2.066.485,73
Ordinária	3.524.080,12	0,00
Vinculada	0,00	2.066.485,73
FUNDEB	0,00	0,00
SUS	0,00	0,00
FNDE	0,00	0,00
FNAS	0,00	0,00
Demais Recursos de Transferência	0,00	0,00
Previdenciários	0,00	0,00
Convênios	0,00	0,00
Serviços	0,00	0,00
Outros Recursos	0,00	0,00
TRANSFERÊNCIAS FINANCEIRAS CONCEDIDAS (VII)	0,00	0,00
Transferências Concedidas para a Execução Orçamentária	0,00	0,00
Transferências Concedidas Independentes de Execução Orçamentária	0,00	0,00
Transferências Concedidas para Aportes de recursos para o RPPS	0,00	0,00
Transferências Concedidas para Aportes de recursos para o RGPS	0,00	0,00
PAGAMENTOS EXTRA-ORÇAMENTÁRIOS (VIII)	294.881,48	281.287,77
Pagamentos de Restos a Pagar Não Processados	0,00	0,00
Pagamentos de Restos a Pagar Processados	96.614,99	130.268,47
Depósitos Restituíveis e Valores Vinculados	143.825,27	134.976,56
Outras Movimentações Extra-Orçamentárias	54.441,22	16.042,74
SALDO EM ESPÉCIE P/O EXERCÍCIO SEGUINTE (IX)	6.773,83	7.878,17
Caixa e Equivalentes de Caixa	6.773,83	7.878,17
Depósitos Restituíveis e Valores Vinculados		
TOTAL (X) = (VI + VII + VIII + IX)	3.825.735,43	2.355.651,67

Fonte: Superintendência De Transportes e Trânsito de Cajazeiras - Sctrans



Estado da Paraíba

Superintendência De Transportes e Trânsito de Cajazeiras - Sctrans**Lei de Nº Criada em**

C.N.P.J.: 04.342.393/0001-72

R BARAO DO RIO BRANCO

Demonstrações Contábeis Aplicadas ao Setor Público - DCASP

ANEXO 14 - Balanço Patrimonial - DCASP

Balancos Gerais

DEZ/2021

EXERCÍCIO: 2021**PERÍODO (MÊS):** DEZEMBRO**DATA EMISSÃO:** 29/03/2022 16:54:23**PÁGINA:** 1 of 6**BALANÇO PATRIMONIAL****QUADRO PRINCIPAL**

ATIVO	ISF: "F/P"	Exercíci Atual	Exercíci Anterior
ATIVO CIRCULANTE			
CAIXA E EQUIVALENTES DE CAIXA			
Caixa e Equivalentes de Caixa Em Moeda Naci	F	6.773,83	7.878,17
Caixa e Equivalentes de Caixa Em Moeda Estra		6.773,83	7.878,17
		0,00	0,00
CRÉDITOS A CURTO PRAZO			
Créditos Tributários a Receber		0,00	0,00
Cientes		0,00	0,00
Créditos de Transferências a Receber		0,00	0,00
Empréstimos e Financiamentos Concedidos		0,00	0,00
Dívida Ativa Tributária		0,00	0,00
Dívida Ativa Não Tributária		0,00	0,00
(-) Ajuste de Perdas de Créditos a Curto Prazo		0,00	0,00
DEMAIS CRÉDITOS E VALORES A CURTO PRAZ			
Adiantamentos Concedidos		512,70	0,00
Tributos a Recuperar/compensar		0,00	0,00
Créditos a Receber Por Descentralização da Pr		0,00	0,00
Créditos Por Danos ao Patrimônio		0,00	0,00
Depósitos Restituíveis e Valores Vinculados		0,00	0,00
Outros Créditos a Receber e Valores a Curto P	F	512,70	0,00
(-) Ajuste de Perdas de Demais Créditos e Val		0,00	0,00
INVESTIMENTOS E APLICAÇÕES TEMPORÁRIA			
Títulos e Valores Mobiliários		0,00	0,00
Aplicação Temporária Em Metais Preciosos		0,00	0,00
Aplicações Em Segmento de Imóveis		0,00	0,00
(-) Ajuste de Perdas de Investimentos e Aplica		0,00	0,00
ESTOQUES			
Mercadorias Para Revenda		0,00	0,00
Produtos e Serviços Acabados		0,00	0,00
Produtos e Serviços Em Elaboração		0,00	0,00
Matérias-primas		0,00	0,00
Materiais Em Trânsito		0,00	0,00
Almoxarifado		0,00	0,00
Outros Estoques		0,00	0,00
(-) Ajuste de Perdas de Estoques		0,00	0,00
VARIAÇÕES PATRIMONIAIS DIMINUTIVAS PAG			
Prêmios de Seguros a Apropriar		4.286,88	4.286,88
Vpd Financeiras a Apropriar		0,00	0,00
Assinaturas e Anuidades a Apropriar		0,00	0,00
Alugueis Pagos a Apropriar		0,00	0,00
Tributos Pagos a Apropriar		0,00	0,00
Contribuições Confederativas a Apropriar		0,00	0,00
Benefícios a Pessoal a Apropriar		0,00	0,00
Demais Vpd a Apropriar	F	4.286,88	4.286,88
TOTAL DO ATIVO CIRCULANTE		11.573,41	12.165,05
ATIVO NÃO CIRCULANTE			
ATIVO REALIZÁVEL A LONGO PRAZO			
Créditos a Longo Prazo		152.271,04	152.271,04
Demais Créditos e Valores a Longo Prazo	P	0,00	0,00
Investimentos e Aplicações Temporárias a Lon		152.271,04	152.271,04
Estoques		0,00	0,00
Variações Patrimoniais Diminutivas Pagas Ante		0,00	0,00
INVESTIMENTOS			
Participações Permanentes		0,00	0,00
Propriedades Para Investimento		0,00	0,00
Investimentos do Rpps de Longo Prazo		0,00	0,00
Demais Investimentos Permanentes		0,00	0,00
(-) Depreciação Acumulada de Investimentos		0,00	0,00
(-) Redução ao Valor Recuperável de Investim		0,00	0,00
IMOBILIZADO			
Bens Moveis	P	652.064,64	489.122,18
Bens Imóveis	P	545.252,18	489.122,18
(-) Depreciação, Exaustão e Amortização Acu		106.812,46	0,00
(-) Redução ao Valor Recuperável de Imobiliza		0,00	0,00
INTANGÍVEL			
Softwares		0,00	0,00
Marcas, Direitos e Patentes Industriais		0,00	0,00
Direito de Uso de Imóveis		0,00	0,00
(-) Amortização Acumulada		0,00	0,00
(-) Redução ao Valor Recuperável de Intangív		0,00	0,00
DIFERIDO			
Gastos de Implantação e Pré-operacionais		0,00	0,00
Gastos de Reorganização		0,00	0,00



Estado da Paraíba

Superintendência De Transportes e Trânsito de Cajazeiras - Sctrans**Lei de Nº Criada em**

C.N.P.J.: 04.342.393/0001-72

R BARAO DO RIO BRANCO

DEZ/2021

Demonstrações Contábeis Aplicadas ao Setor Público - DCASP

ANEXO 14 - Balanço Patrimonial - DCASP

EXERCÍCIO: 2021 **PERÍODO (MÊS):** DEZEMBRO **DATA EMISSÃO:** 29/03/2022 16:54:24 **PÁGINA:** 2 of 6**ATIVO NÃO CIRCULANTE**

DIFERIDO		0,00	0,00
(-) Amortização Acumulada		0,00	0,00
TOTAL DO ATIVO NÃO CIRCULANTE		804.335,68	641.393,22
TOTAL DO ATIVO		815.909,09	653.558,27

PASSIVO	ISF: "F/P"	Exercíci Atual	Exercíci Anterio
PASSIVO CIRCULANTE			
Obrigações Trabalhistas, Previdenciárias e Assistenciais a Pagar a Curto Prazo	F	83.955,57	93.844,52
Empréstimos e Financiamentos a Curto Prazo		0,00	0,00
Fornecedores e Contas a Pagar a Curto Prazo	F	17.341,55	2.770,47
Obrigações Fiscais a Curto Prazo		0,00	0,00
Obrigações de Reparação a Outros Entes		0,00	0,00
Provisões a Curto Prazo		0,00	0,00
Demais Obrigações a Curto Prazo	F	3.924,07	1.923,23
TOTAL DO PASSIVO CIRCULANTE		105.221,19	98.538,22
PASSIVO NAO-CIRCULANTE			
Obrigações Trabalhistas, Previdenciárias e Assistenciais a Pagar a Longo Prazo	P	446.181,24	456.039,55
Empréstimos e Financiamentos a Longo Prazo		0,00	0,00
Fornecedores a Longo Prazo		0,00	0,00
Obrigações Fiscais a Longo Prazo	P	2.902,66	0,00
Provisões a Longo Prazo		0,00	0,00
Demais Obrigações a Longo Prazo		0,00	0,00
Resultado Diferido		0,00	0,00
TOTAL DO PASSIVO NAO-CIRCULANTE		449.083,90	456.039,55
TOTAL DOPASSIVO		554.305,09	554.577,77

PATRIMÔNIO LIQUIDO	ISF: "F/P"	Exercíci Atual	Exercíci Anterio
PATRIMÔNIO LIQUIDO			
Patrimônio Social e Capital Social		0,00	0,00
Adiantamento Para Futuro Aumento de Capital		0,00	0,00
Reservas de Capital		0,00	0,00
Ajustes de Avaliação Patrimonial		0,00	0,00
Reservas de Lucros		0,00	0,00
Demais Reservas		0,00	0,00
Resultados Acumulados		261.604,00	98.980,50
(-) Ações/cotas Em Tesouraria		0,00	0,00
TOTAL DO PATRIMÔNIO LIQUIDO		261.604,00	98.980,50
TOTAL DOPATRIMÔNIO LIQUIDO		261.604,00	98.980,50
TOTAL DO PASSIVO E PATRIMONIO LIQUIDO		815.909,09	653.558,27



Estado da Paraíba

Superintendência De Transportes e Trânsito de Cajazeiras - Sctrans**Lei de Nº Criada em**

C.N.P.J.: 04.342.393/0001-72

R BARAO DO RIO BRANCO

DEZ/2021

Demonstrações Contábeis Aplicadas ao Setor Público - DCASP

ANEXO 14 - Balanço Patrimonial - DCASP

EXERCÍCIO: 2021**PERÍODO (MÊS):** DEZEMBRO**DATA EMISSÃO:** 29/03/2022 16:54:25**PÁGINA:** 3 of 6**QUADRO DOS ATIVOS E PASSIVOS FINANCEIROS E PERMANENTES**

(Lei nº 4.320/1964)

	Exercíci Atual	Exercíci Anterio
ATIVO (I)		
ATIVO FINANCEIRO	R\$ 11.573,41	R\$ 12.165,05
Ativo Circulante - Financeiro	R\$ 11.573,41	R\$ 12.165,05
Ativo Não Circulante - Financeiro	R\$ 0,00	R\$ 0,00
ATIVO PERMANENTE	R\$ 804.335,68	R\$ 641.393,22
Ativo Circulante - Permanente	R\$ 0,00	R\$ 0,00
Ativo Não Circulante - Permanente	R\$ 804.335,68	R\$ 641.393,22
TOTAL DO ATIVO	<u>815.909,09</u>	<u>653.558,27</u>
PASSIVO (II)		
PASSIVO FINANCEIRO	R\$ 105.221,19	R\$ 98.538,22
Passivo Circulante - Financeiro	R\$ 105.221,19	R\$ 98.538,22
Passivo Não Circulante - Financeiro	R\$ 0,00	R\$ 0,00
RP Não Processados a Liquidar	R\$ 0,00	R\$ 0,00
RP Não Processados a Liquidar- Insc. no Exercício	R\$ 0,00	R\$ 0,00
PASSIVO PERMANENTE	R\$ 449.083,90	R\$ 456.039,55
Passivo Circulante - Permanente	R\$ 0,00	R\$ 0,00
Passivo Não Circulante - Permanente	R\$ 449.083,90	R\$ 456.039,55
TOTAL DO PASSIVO	<u>554.305,09</u>	<u>554.577,77</u>
SALDO PATRIMONIAL (III) = (I - II)	<u>261.604,00</u>	<u>98.980,50</u>



Estado da Paraíba

Superintendência De Transportes e Trânsito de Cajazeiras - Sctrans**Lei de Nº Criada em**

C.N.P.J.: 04.342.393/0001-72

R BARAO DO RIO BRANCO

DEZ/2021

Demonstrações Contábeis Aplicadas ao Setor Público - DCASP

ANEXO 14 - Balanço Patrimonial - DCASP

EXERCÍCIO: 2021**PERÍODO (MÊS):** DEZEMBRO**DATA EMISSÃO:** 29/03/2022 16:54:25**PÁGINA:** 4 of 6**QUADRO DAS CONTAS DE COMPENSAÇÃO**

(Lei nº 4.320/1964)

	Exercíci Atual	Exercíci Anterio
Atos Potenciais Ativos		
GARANTIAS E CONTRAGARANTIAS RECEBIDAS		
DIREITOS CONVENIADOS E OUTROS INSTRUMENTOS		
DIREITOS CONTRATUAIS		
OUTROS ATOS POTENCIAIS ATIVOS		
Total dos Atos Potenciais Ativos	0,00	0,00
Atos Potenciais Passivos		
GARANTIAS E CONTRAGARANTIAS CONCEDIDAS		
OBRIGAÇÕES CONVENIADAS E OUTROS		
OBRIGAÇÕES CONTRATUAIS	15.683.123,03	14.375.454,00
OUTROS ATOS POTENCIAIS PASSIVOS		
Total dos Atos Potenciais Passivos	15.683.123,03	14.375.454,00



Estado da Paraíba

Superintendência De Transportes e Trânsito de Cajazeiras - Sctrans**Lei de N° Criada em**

C.N.P.J.: 04.342.393/0001-72

R BARAO DO RIO BRANCO

DEZ/2021

Demonstrações Contábeis Aplicadas ao Setor Público - DCASP

ANEXO 14 - Balanço Patrimonial - DCASP

EXERCÍCIO: 2021**PERÍODO (MÊS):** DEZEMBRO**DATA EMISSÃO:** 29/03/2022 16:54:25**PÁGINA:** 5 of 6

QUADRO DO SUPERÁVIT / DÉFICIT FINANCEIRO

(Lei nº 4.320/1964)

	Exercício Atual	Exercício Anterior
ORDINÁRIA	(91.724,55)	(84.449,94)
001 - Recursos Ordinários	(91.724,55)	(84.449,94)
VINCULADA	(1.923,23)	(1.923,23)
979 - Outros recursos extraorçamentários	(1.923,23)	(1.923,23)
TOTAL	<u>(93.647,78)</u>	<u>(86.373,17)</u>



Estado da Paraíba

Superintendência De Transportes e Trânsito de Cajazeiras - Sctrans**Lei de N° Criada em**

C.N.P.J.: 04.342.393/0001-72

R BARAO DO RIO BRANCO

DEZ/2021

Demonstrações Contábeis Aplicadas ao Setor Público - DCASP**ANEXO 14 - Balanço Patrimonial - DCASP****EXERCÍCIO:** 2021**PERÍODO (MÊS):** DEZEMBRO**DATA EMISSÃO:** 29/03/2022 16:54:25**PÁGINA:** 6 of 6

Fonte: Superintendência De Transportes e Trânsito de Cajazeiras - Sctrans



Estado da Paraíba

Superintendência De Transportes e Trânsito de Cajazeiras - Sctrans**Lei de Nº Criada em**

C.N.P.J.: 04.342.393/0001-72

R BARAO DO RIO BRANCO

DEZ/2021

Lei nº 4.320/64 (NBC T 16.6)

Demonstrações Contábeis Aplicadas ao Setor Público - DCASP**ANEXO 15 - Demonstração das Variações Patrimoniais - SINTÉTICO - DCASP****Demonstração das Variações Patrimoniais - Modelo Sintético**

Nota	Exercício Atual 31/12/2021	Exercício Anterior 31/12/2020
Variações Patrimoniais Aumentativas		
Impostos, Taxas e Contribuições de Melhoria	116.889,30	115.371,98
Contribuições	0,00	0,00
Exploração e Venda de Bens, Serviços e Direitos	0,00	0,00
Variações Patrimoniais Aumentativas Financeiras	296,08	43,09
Transferências e Delegações Recebidas	2.424.254,52	1.305.197,24
Valorização e Ganhos com Ativos e Desinc. de Passivos	0,00	91.216,00
Outras Variações Patrimoniais Aumentativas	975.365,61	701.540,06
Total das Variações Patrimoniais Aumentativas (I)	3.516.805,51	2.213.368,37
Variações Patrimoniais Diminutivas		
Pessoal e Encargos	1.399.378,68	1.051.038,88
Benefícios Previdenciários e Assistenciais	0,00	0,00
Uso de Bens, Serviços e Consumo de Capital Fixo	1.910.637,80	982.013,34
Variações Patrimoniais Diminutivas Financeiras	34.353,27	0,00
Transferências e Delegações Concedidas	0,00	0,00
Desvalorização e Perdas de Ativos e Incor. de Passivos	0,00	0,00
Tributárias	1.793,54	0,00
Custo das Mercad. e Prod. Vend., e dos Serviços Prest	0,00	0,00
Outras Variações Patrimoniais Diminutivas	0,00	0,00
Total das Variações Patrimoniais Diminutivas (II)	3.346.163,29	2.033.052,22
RESULTADO PATRIMONIAL DO PERÍODO (III) = (I - II)	170.642,22	180.316,15

Fonte: Superintendência De Transportes e Trânsito de Cajazeiras - Sctrans



Estado da Paraíba

Superintendência De Transportes e Trânsito de Cajazeiras - Sctrans**Lei de N° Criada em**

C.N.P.J.: 04.342.393/0001-72

R BARAO DO RIO BRANCO

Lei nº 4.320/64

DEZ/2021

Demonstrações Contábeis Aplicadas ao Setor Público - DCASP

ANEXO 16 - Demonstração da Dívida Fundada Interna - DCASP

C.N.P.J. / C.P.F.		CREDOR DA DÍVIDA						SALDO ATUAL			
Contrato		PCASP	Lei		Saldo Inicial	Inscrição no Exercício	Correções Diversas	Resgate/ Amortização	Juros/ Acrescimos	Exclusão por Renegociação	Saldo em Circulação
Número	Data		Número	Data							
Dívida Contratual - Parcelamento de Dívida de Tributos Federais											
					0,00	8.018,72	0,00	(5.116,06)	0,00	0,00	2.902,66
00.394.460/0058-8 RECEITA FEDERAL											
00012021	08/03/2021	2.2.4.1.1.02.00 - TRIBUTOS FEDERAIS RENEGOCIADOS	00001202	08/03/2021	0,00	8.018,72	0,00	(5.116,06)	0,00	0,00	2.902,66
PAGAMENTO DE DÉBITOS FAZENDÁRIOS (JUROS/MULTAS).											
					456.039,55	0,00	0,00	(9.858,31)	0,00	0,00	446.181,24
Dívida Contratual - Parcelamento de Dívida de Contribuições Sociais Previdenciárias											
29.979.036/0169-0 INSS/ATM/JUROS											
00012017	01/01/2017	2.2.1.4.2.02.01 - CONTRIBUIÇÃO PREVIDENCIÁRIA - RPPS - DÉBITOS PARCELADOS - PATRONAL -	00001201	01/01/2017	72.921,74	0,00	0,00	0,00	0,00	0,00	72.921,74
CORRESPONDENTE AO PARCELAMENTO JUNTO AO INSS RELATIVO AOS DÉBITOS DO EXERCÍCIO DE 2017.											
12.724.464/0001-2 IPAM - INST DE PREVIDENCIA E ASSISTENCIA SOCIAL MUNICIPAL											
00012018	04/04/2018	2.2.1.4.2.02.01 - CONTRIBUIÇÃO PREVIDENCIÁRIA - RPPS - DÉBITOS PARCELADOS - PATRONAL -			383.117,81	0,00	0,00	(9.858,31)	0,00	0,00	373.259,50
CORRESPONDENTE AO PARCELAMENTO JUNTO AO IPAM RELATIVO AOS DÉBITOS DO EXERCÍCIO DE 2017.											
Total:					456.039,55	8.018,72	0,00	(14.974,37)	0,00	0,00	
										SALDO ATÉ O PERÍODO:	449.083,90

Fonte: Superintendência De Transportes e Trânsito de Cajazeiras - Sctrans



Estado da Paraíba

Superintendência De Transportes e Trânsito de Cajazeiras - Sctrans

C.N.P.J.: 04.342.393/0001-72

R BARAO DO RIO BRANCO

Lei nº 4.320/64

DEZEMBRO/2021

**Relatório de Balanço
Térmo de Conferência de Caixa**

Aos 31 dias do mês de Dezembro de 2021 Superintendência De Transportes e Trânsito de Cajazeiras - Sctrans foi realizada a conferência de valores ficando constatada a existência de numerários na ordem de R\$ 6.773,83 (Seis Mil, Setecentos e Setenta e Três Reais e Oitenta e Três Centavos), conforme abaixo especificado:

Em Tesouraria	R\$	0,00
Em Bancos	R\$	6.773,83

Tesouraria da Superintendência De Transportes e Trânsito de Cajazeiras - Sctrans, em 31 de Dezembro de 2021.



CNPJ Nº 04. 342.393/0001-72 Tel. (83)3531-5630
Rua Barão do Rio Branco, 514, Centro, Cajazeiras/PB.
E-mail: contato@sctranscajazeiras.pb.gov.br
E-mail: sctransczlicitacao@gmail.com

DECLARAÇÃO

Declaramos, para os devidos fins de direito e, para fazer prova junto ao Tribunal de Contas do Estado da Paraíba – TCE, que na Superintendência Cajazeirense de Transportes e Trânsito – SCTRANS, devidamente inscrita no CNPJ nº 04.342.393/0001-72, não foram realizados convênios durante o exercício de 2021.

Firmamos a presente declaração para que produza seus efeitos legais.

Cajazeiras, 09 de março de 2022.

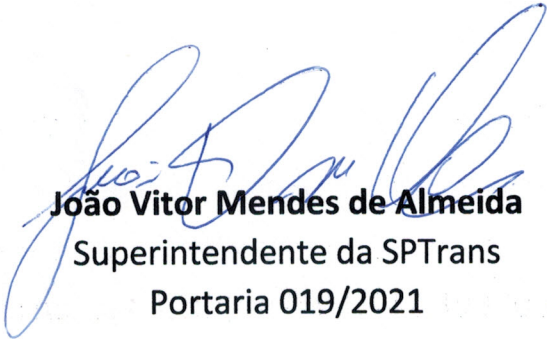

João Vitor Mendes de Almeida
Superintendente da SPTrans
Portaria 019/2021



CNPJ Nº 04.342.393/0001-72 Tel. (83)3531-5630
Rua Barão do Rio Branco, 514, Centro, Cajazeiras/PB.
E-mail: contato@sctranscajazeiras.pb.gov.br
E-mail: sctransczlicitacao@gmail.com

DECLARAÇÃO

Declaramos, para os devidos fins de direito e, para fazer prova junto ao Tribunal de Contas do Estado da Paraíba – TCE, que a Superintendência Cajazeirense de Transportes e Trânsito – SCTRANS, devidamente inscrita no CNPJ nº 04.342.393/0001-72, não possui estoque e nem almoxarifado, estando, portanto, zerados em 31 de dezembro de 2021.

Firmamos a presente declaração para que produza seus efeitos legais.

Cajazeiras, 09 de março de 2022.

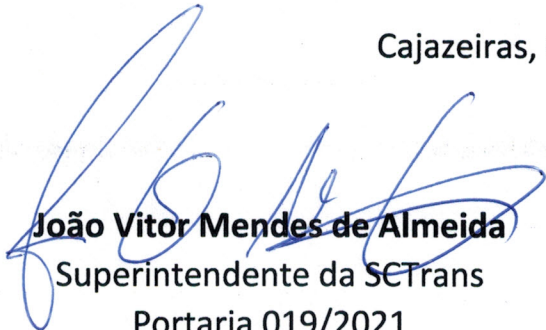

João Vitor Mendes de Almeida
Superintendente da SCTRANS
Portaria 019/2021



CNPJ Nº 04. 342.393/0001-72 Tel. (83)3531-5630
 Rua Barão do Rio Branco, 514, Centro, Cajazeiras/PB.
 E-mail: contato@sctranscajazeiras.pb.gov.br
 E-mail: sctransczlicitacao@gmail.com

UNIDADE: SCTRANS-SUPERINTENDÊNCIA CAJAZEIRENSE DE TRANSPORTES E TRÂNSITO

PREFEITURA MUNICIPAL DE CAJAZEIRAS

UNIDADE: SCTRANS-SUPERINTENDÊNCIA CAJAZEIRENSE DE TRANSPORTES E TRÂNSITO

LOCALIDADE: RUA BARÃO DO RIO BRANCO,514, CENTRO, CAJAZEIRAS-PB

SECRETÁRIO: JOÃO VITOR MENDES DE ALMEIDA – EXERCÍCIO 2021

INVENTÁRIO DE BENS E MÓVEIS

ITENS	HISTÓRICO	QUANTIDADE	APLICAÇÃO	DATA/AQUISIÇÃO
01	ARQUIVO DE AÇO COM 4 GAVETAS	1	RECEPÇÃO	
02	ARQUIVO DE AÇO COM 4 GAVETAS	1	RECEPÇÃO	
03	ARQUIVO DE AÇO COM 4 GAVETAS	1	RECEPÇÃO	
04	ARQUIVO DE AÇO COM 4 GAVETAS	1	RECEPÇÃO	
05	ARQUIVO DE AÇO COM 4 GAVETAS	1	RECEPÇÃO	
06	ARQUIVO DE AÇO COM 4 GAVETAS	1	RECEPÇÃO	
07	ARQUIVO DE AÇO COM 4 GAVETAS	2	RECEPÇÃO	
08	IMPRESSORA SAMSUNG	1	RECEPÇÃO	
09	MAQUINA DE ESCREVER	1	RECEPÇÃO	
10	MESA PARA IMPRESSORA	1	RECEPÇÃO	
11	MESA PARA COMPUTADOR	1	RECEPÇÃO	

12	BIRÔ COM 2 GAVETAS	1	RECEPÇÃO	
13	BIRÔ COM 2 GAVETAS	1	RECEPÇÃO	
14	ARMÁRIO DE AÇO	1	RECEPÇÃO	
15	CADEIRA COM 3 ASSENTOS	1	RECEPÇÃO	
16	CADEIRA COM 3 ASSENTOS	1	RECEPÇÃO	
17	CADEIRA COM 3 ASSENTOS	1	RECEPÇÃO	
18	VENTILADOR DE PÉ TUFÃO	1	RECEPÇÃO	
19	CPU	1	RECEPÇÃO	
20	MONITOR 12"	1	RECEPÇÃO	
21	ESTABILIZADOR	1	RECEPÇÃO	
22	CADEIRA GIRATÓRIA	1	RECEPÇÃO	
23	CADEIRA GIRATÓRIA	1	RECEPÇÃO	
24	ARMÁRIO DE AÇO COM 2 PORTAS	1	COZINHA	
25	GELADEIRA 310L CCE	1	COZINHA	
26	GELÁGUA	1	COZINHA	
27	FOGÃO 4 BOCAS	1	COZINHA	
28	ARMÁRIO DE AÇO COM 2 PORTAS	1	SETOR DE MULTAS	
29	CADEIRA GIRATÓRIA	1	TESOURARIA	
30	CADEIRA GIRATÓRIA	1	TESOURARIA	
31	BIRÔ COM 2 GAVETAS	1	SALA DE REUNIÕES	
32	CADEIRA DE PLÁSTICO SEM BRAÇO	1	SALA DE REUNIÕES	
33	CADEIRA DE PLÁSTICO SEM BRAÇO	1	SALA DE REUNIÕES	
34	CADEIRA DE PLÁSTICO SEM BRAÇO	1	SALA DE REUNIÕES	
35	VENTILADOR DE PÉ TUFÃO	1	SALA DE REUNIÕES	
36	MESA PARA COMPUTADOR COM 2 GAVETAS	1	SALA DE REUNIÕES	
37	BIRÔ COM 3 GAVETAS	1	SALA DE REUNIÕES	
38	BIRÔ COM 2 GAVETAS	1	SALA DE REUNIÕES	
39	CPU	1	SALA DE REUNIÕES	
40	ESTANTE DE AÇO COM 5 DIVISÓRIAS	7	SALA DE REUNIÕES	
41	MONITOR 7"	1	SALA DE REUNIÕES	

42	RÁDIO TRANSMISSOR	1	SALA DE REUNIÕES	
43	ESTABILIZADOR	1	SALA DE REUNIÕES	
44	ESTABILIZADOR	1	SALA DE REUNIÕES	
45	ESTABILIZADOR	1	SALA DE REUNIÕES	
46	MONITOR 12"	1	SALA DE REUNIÕES	
47	CPU	1	SALA DE REUNIÕES	
48	ARMÁRIO DE AÇO COM 2 PORTAS	1	SALA DE REUNIÕES	
49	ARMÁRIO DE AÇO COM 2 PORTAS	1	TESOURARIA	
50	ARMÁRIO DE AÇO COM 2 PORTAS	1	TESOURARIA	
51	CPU	1	TESOURARIA	
52	CPU	1	TESOURARIA	
53	CADEIRA GIRATÓRIA	1	TESOURARIA	
54	ESTABILIZADOR	1	TESOURARIA	
55	ESTABILIZADOR	1	TESOURARIA	
56	ESTABILIZADOR	1	TESOURARIA	
57	COFRE	1	TESOURARIA	
58	ARCONDICIONADO ELETROLUX	2	TESOURARIA	
59	IMPRESSORA SAMSUNG	1	TESOURARIA	
60	MONITOR 12"	1	TESOURARIA	
61	MONITOR 12"	1	TESOURARIA	
62	BIRÔ COM 3 GAVETAS	1	TESOURARIA	
63	BIRÔ COM 3 GAVETAS	1	TESOURARIA	
64	TENDA	1	SUPERINTENDÊNCIA	
65	FURADEIRA BOSH-GRANDE	1	SUPERINTENDÊNCIA	
66	FURADEIRA BOSH-PEQUENA	1	SUPERINTENDÊNCIA	
67	ESTOJO DE CHAVES DE ENCAIXE	1	SUPERINTENDÊNCIA	
68	FURADEIRA DE BANCADA MOTOMIL	1	SUPERINTENDÊNCIA	
69	MONITOR 14"	2	SUPERINTENDÊNCIA	
70	ESTABILIZADOR	1	SUPERINTENDÊNCIA	
71	CPU	2	SUPERINTENDÊNCIA	

72	MÁQUINA DE ADESIVAR PLACAS SW720	1	SUPERINTENDÊNCIA	
73	ARMÁRIO DE MADEIRA COM 2 PORTAS	1	SUPERINTENDÊNCIA	
74	AR CONDICIONADO ELETROLUX	1	SUPERINTENDÊNCIA	
75	MESA PARA COMPUTADOR	1	SUPERINTENDÊNCIA	
76	CADEIRA ACOLCHOADA	1	SUPERINTENDÊNCIA	
77	CADEIRA ACOLCHOADA	1	SUPERINTENDÊNCIA	
78	CADEIRA ACOLCHOADA	1	SUPERINTENDÊNCIA	
79	ARMÁRIO DE AÇO COM 2 PORTAS	1	SUPERINTENDÊNCIA	
80	CADEIRA GIRATÓRIA	1	SUPERINTENDÊNCIA	
81	BIRÔ COM 3 GAVETAS	1	SUPERINTENDÊNCIA	
82	ESCADA DE ALUMÍNIO	1	SUPERINTENDÊNCIA	
83	MÁQUINA DE PINTURA DE ÁREA/JE CRREIA	1	SUPERINTENDÊNCIA	
84	REBOQUE	1	SUPERINTENDÊNCIA	
85	ESCADA DE ELEVAÇÃO	1	SUPERINTENDÊNCIA	
86	CELULAR POSITIVO P30/CHIP: 9 9143-6482	1	SUPERINTENDÊNCIA	
87	CAMERA DIGITAL DE FOTOS	1	SUPERINTENDÊNCIA	
88	AR CONDICIONADO YORK- 24.00bts	1	SUPERINTENDÊNCIA	
89	RÁDIO TOSHIBA 4 BAND	1	SUPERINTENDÊNCIA	
90	TV PHILCO 20"	1	SUPERINTENDÊNCIA	
91	CONTROLE DE CERCA ELETRICA – EC – 8 (PAREDE)	1	SUPERINTENDÊNCIA	
92	APARELHO TELEFONICO – DYMACN (MESA)	1	SUPERINTENDÊNCIA	
93	WIFI TP – LINK	1	SUPERINTENDÊNCIA	
94	DVR CAMARA GIGA	4	SUPERINTENDÊNCIA	
95	HD DE 500 GB	1	SUPERINTENDÊNCIA	
96	FONTE ESTABILIZADORA FRILUX 5 AMP	1	SUPERINTENDÊNCIA	
97	CARRO DE MÃO	2	SUPERINTENDÊNCIA	
98	LAVANCA	2	SUPERINTENDÊNCIA	
99	PÁ DE FERRO	2	SUPERINTENDÊNCIA	
100	ENCHADA	1	SUPERINTENDÊNCIA	
101	CAVADEIRA MANUAL	2	SUPERINTENDÊNCIA	

102	PICARETA	3	SUPERINTENDÊNCIA	
103	PISTOLA DE PINTURA	2	SUPERINTENDÊNCIA	
104	COMPRESSOR PRATIL AIR 16LPF/PL	1	SUPERINTENDÊNCIA	
105	ESCADA	1	SUPERINTENDÊNCIA	
106	GAFARRA TÉRMICA	1	SUPERINTENDÊNCIA	
107	FURADEIRA BOSCH 400	1	SUPERINTENDÊNCIA	
108	FURADEIRA BOSCH PROFISSIONAL	1	SUPERINTENDÊNCIA	
109	MISTIRADOR DE FERRO	1	SUPERINTENDÊNCIA	
110	JOGO DE CHAVE 23 PEÇAS	1	SUPERINTENDÊNCIA	
111	EXTENSÃO DE 30 METROS	1	SUPERINTENDÊNCIA	
112	EXTENSÃO DE 5 METROS	1	SUPERINTENDÊNCIA	
113	FORMA DE FERRO 4 METROS	3	SUPERINTENDÊNCIA	
114	ARCO DE SERRA COM SERRA	1	SUPERINTENDÊNCIA	
115	FORMA DE ZINCO DE 3 METROS	2	SUPERINTENDÊNCIA	
116	MARRETA DE FERRO	1	SUPERINTENDÊNCIA	
117	MARRETA DE BORRACHA	1	SUPERINTENDÊNCIA	
118	TRENA DE 30 METROS	1	SUPERINTENDÊNCIA	
119	CHAVE DE BOCA 10X11	1	SUPERINTENDÊNCIA	
120	CHAVE FREZADA 08 M	1	SUPERINTENDÊNCIA	
121	CHAVE ANEL 19	1	SUPERINTENDÊNCIA	
122	CHAVE ANEL 14X25	1	SUPERINTENDÊNCIA	
123	CHAVE ANEL 13X12	1	SUPERINTENDÊNCIA	
124	CHAVE ANEL 9X8	1	SUPERINTENDÊNCIA	
125	COLHER DE PEDREIRO	1	SUPERINTENDÊNCIA	
126	MARRETA DE FERRO	1	SUPERINTENDÊNCIA	
127	FURADEIRA DE BANCADA	1	SUPERINTENDÊNCIA	
128	GARFO PARA ROLO DE PINTURA	4	SUPERINTENDÊNCIA	
129	MANGUEIRA DE ÁGUA 30 METROS	1	SUPERINTENDÊNCIA	
130	MARTELO	1	SUPERINTENDÊNCIA	
131	ESCADA DE FIBRA	1	SUPERINTENDÊNCIA	

132	CONES	50	SUPERINTENDÊNCIA	27/07/2017
133	GRUPO FOCAL CONATADOR REGRESIVO	4	SUPERINTENDÊNCIA	27/07/2017
134	DEP 450 VHF (136-174 MHZ) DIGITAL	3	SUPERINTENDÊNCIA	07/03/2017
135	ANTENAS VHF TRANSCEPTOR PORTÁTIL	5	SUPERINTENDÊNCIA	07/03/2017
136	BATERIAS LAION PARA EP/DEP 450	4	SUPERINTENDÊNCIA	07/03/2017
137	PISTOLA DE PRESSÃO PARA PINTURA	1	SUPERINTENDÊNCIA	20/06/2017
138	GRUPO FOCAL CONATADOR REGRESIVO	4	SUPERINTENDÊNCIA	01/06/2017
139	COTROLADORES ELETRÔNICOS DE TRÁFEGO	2	SUPERINTENDÊNCIA	01/06/2017
140	COLUNAS GALVANIZADAS	3	SUPERINTENDÊNCIA	27/07/2017
141	TV 40 POLEGADAS LED SANSUNG	1	ESCOLINHA DE TRÂNSITO	04/06/2018
142	BICICLETÁRIO	1	PRAÇA DA CATEDRAL	05/03/2018
143	NOTE BOOK LENOVO	1	TESOURARIA	12/07/2018
144	ARMÁRIO ARQUIVODE AÇO C/ FECHADURA	1	RECEPÇÃO	05/01/2008
145	CADEIRA PRESIDENTE PRETA	1	SALA SUPERINTENDENTE	05/01/2018
146	ARMARIO DE AÇO CINZA	1	SALA DE MULTAS	08/05/2018
147	CADEIRA BEEZI GIR BASE	1	ESCOLINHA DE TRÂNSITO	08/05/2018
148	MESA SECR C/PÉ	1	ESCOLINHA DE TRÂNSITO	08/05/2018
149	TV 39P LCD LED AOC LE39S5970	1	RECEPÇÃO	08/05/2019
150	NOTEBOOK LENOVO I3 ID.320.80YF0008	1	TESOURARIA	07/03/2019
151	GRUPO FOCAL PARA PEDESTRE FABRICADO EM FIBRA DE VIDRO	4	SUPERINTENDÊNCIA	06/06/2019
152	CONTROLADOR ELETRÔNICO DE TRÁFEGO DIGITAL MICRO PROCESSADO	1	SUPERINTENDÊNCIA	06/06/2019
153	COLUNAS GALVANIZADAS PARA BRAÇO PROJETADO PARA SEMAFORO VEICULAR	2	SUPERINTENDÊNCIA	06/06/2019
154	PLACA DE SINALIZAÇÃO DE TRÂNSITO EM	2	SUPERINTENDÊNCIA	06/06/2019
155	LEDS INDICATIVA PARA FAIXA DE PEDESTRE			
156	TV SMAERT TCL DE 40 POLEGADAS	1	SALA DE MONITORAMENTO	10/03/2020
157	COMPUTADOR INTEL CORE "15"		SALA DE MONITORAMENTO	10/03/2020

158	FONTE DE 500 W	1	SALA DE MONITORAMENTO	10/03/2020
159	CELULAR SANSUNG GALAXI A 10 S	1	SETOR DE MULTAS	08/06/2020
160	RÁDIO PORTÁTIL TALKIE	2	AGENTES DE TRÂNSITO	08/06/2020
161	ARMÁRIO PANDIN 02 PORTAS CINZA	1	RECEPÇÃO	30/06/2020
162	ARQUIVO PANDIN CINZA	1	RECEPÇÃO	30/06/2020
163	BIRÔ 2 GAVETAS CINZA	1	RECEPÇÃO	30/06/2020
164	ESTAÇÃO DE TRABALHO 3 LUGARES CINZA	1	RECEPÇÃO	30/06/2020
165	ESTANTE PANDIN CINZA	2	SALA DE ARQUIVOS	30/06/2020
166	ARMÁRIO PANDIN MONT 1900x400 AP409SL ZUPI C	1	SALA DO SUPERINTENDENTE	28/12/2020
167	ARQUIVO PANDIN 4GAV MONT	1	SALA DO SUPERINTENDENTE	28/12/2020
168	MESA PANDIN SECRETARIA	1	SALA DO SUPERINTENDENTE	28/12/2020
069	MESA PANDIN 1640 G-PG04G M1640	1	SALA DO SUPERINTENDENTE	28/12/2020
170	ESTANTE PANDIN 6 PTLRS	2	SALA DO SUPERINDENTENDE	28/12/2020
171	CONTROLADOR ELETRÔNICO DE TRÁFEGO DIGITAL	1		01/02/2021
172	ARMÁRIO KAPESBERG BALCÃO	1	SALA DO SUPERINDENTENDE	23/02/2021
173	ARMÁRIO KAPESBERG ALTO	1	SALA DO SUPERINDENTENDE	23/02/2021
174	GAVETEIRO KEPESBERG	1	SALA DO SUPERINDENTENDE	23/01/2021
175	MICRO COMPUTDOR CORE I3/4GB/1TB	2	CENTRAL DE MONITORAMENTO DO TRÂNSITO/SALA DE REUNIÕES	01/03/2021
176	AR CONDICIONADO 9 BTUS	2	SETOR DE MULTAS/ SALA DO SUPERINTENDENTE	12/03/2021
177	AR CONDICIONADO 12 BTUS	1	SETOR DE MULTAS	12/03/2021

178	CADEIRA PRESIDENCIAL	03	TESOURARIA / SETOR DE VMULTAS	12/05/2021
179	HONDA BROS 160 ESDD AZUL 2021/2021 PLACA RLR 1E08	1	FROTA DO ÓRGÃO (SCTTRANS)	10/08/2021
180	MICRO COMPUTADOR CORE 15/8GB/SSD	2	RECEPÇÃO	18/10/2021
181	SMART TV DE 40 POLEGADAS	2	CENTRAL DE MONITORAMENTO DO TRÂNSITO	18/10/2021
182	COLUNA GALVANIZADA	2	EM USO, NOS GRUPOS SEMAFÓRICOS	04/11/2021
183	BRAÇO PROJETADO GALVANIZADO	2	EM USO, NOS GRUPOS SEMAFÓRICOS	04/11/2021
184	CONTROLADOR ELETRONICO DE TRÁFEGO	1	EM USO, NOS GRUPOS SEMAFÓRICOS	04/11/2021



CNPJ N° 04. 342.393/0001-72 Tel. (83)3531-5630
Rua Barão do Rio Branco, 514, Centro, Cajazeiras/PB.
E-mail: contato@sctranscajazeiras.pb.gov.br
E-mail: sctransczlicitacao@gmail.com

DECLARAÇÃO

Declaramos, para os devidos fins de direito, e para fazer prova junto ao Tribunal de Contas do Estado da Paraíba – TCE, que na Superintendência Cajazeirense de Transportes e Trânsito – SCTRANS, devidamente inscrita no CNPJ nº 04.342.393/0001-72, não foram instaurados ou concluídos inquéritos administrativos durante o exercício de 2021.

Firmamos a presente declaração para que produza seus efeitos legais.

Cajazeiras, 09 de março de 2022.

João Vitor Mendes de Almeida
Superintendente da SCTRANS

Portaria 019/2021



CNPJ Nº 04.342.393/0001-72 Tel. (83)3531-5630
 Rua Barão do Rio Branco, nº 514, Centro, Cajazeiras/PB.
 E-mail: contato@sctranscajazeiras.pb.gov.br
 E-mail: sctransczlicitacao@gmail.com

SUPERINTENDÊNCIA CAJAZEIRENSE DE TRANSPORTES E TRÂNSITO - SCTRANS

LOCALIDADE: RUA BARÃO DO RIO BRANCO, Nº 514, CENTRO, CAJAZEIRAS-PB

SECRETÁRIO: JOÃO VITOR MENDES DE ALMEIDA – EXERCÍCIO 2021

RELAÇÃO DE VEÍCULOS

MODELO	PLACA	ANO	COMBUSTIVEL	LOTAÇÃO	PERTENCENTE	SITUAÇÃO
REBOQUE	OFB - 1917	1992/1993		SCTRANS	SCTRANS	EM USO
YAMAHA/YBR 125 K	MOL-2818	2006/2006	GASOLINA	SCTRANS	SCTRANS	EM USO
YAMAHA/YBR 125 K	MNN-1836	2007/2007	GASOLINA	SCTRANS	SCTRANS	EM USO
HONDA NXR 150 BROS ES	NQB-5440	2009/2009	GASOLINA	SCTRANS	SCTRANS	EM USO
HONDA NXR 150 BROS MIX ES	NOF-6509	2010/2010	ÁLCOOL/GASOLINA	SCTRANS	SCTRANS	EM USO
FIAT/MOBI EASY ON	QFR-7515	2017/2017	ÁLCOOL/GASOLINA	SCTRANS	SCTRANS	EM USO
VW / NOVA SAVEIRO RB MBVS	QSE-3A10	2018/2018	ÁLCOOL/GASOLINA	SCTRANS	LOCADO	EM USO
VW / GOL 1.6L AF5	QFD-2D42	2020/2021	ÁLCOOL/GASOLINA	SCTRANS	LOCADO	EM USO
FIAT/ MOBI LIKE	RLS - 7C37	2021/2022	ÁLCOOL/GASOLINA	SCTRANS	LOCADO	EM USO
HONDA BROS 160 ESSD	RLR 1E08	2021/2021	ÁLCOOL/GASOLINA	SCTRANS	SCTRANS	EM USO

João Vitor Mendes de Almeida
 Superintendente da SCTRANS
 Portaria 019/2021